

Les Ateliers

Massage du visage

1

Apprenez les techniques, maîtrisez les gestes
et prenez soin de vous au quotidien



RUTH NIDDAM

PARIS

Formatrice : Ruth Niddam, Éluée Top facialiste française par ELLE Magazine
Fondatrice et directrice du centre Ruth Niddam - Paris

Objectif de l'atelier

Le concept du massage permet de se diversifier et de se démarquer dans ce secteur d'activité toujours en pleine croissance. Cet engouement pour le bien-être du corps requiert des méthodes intègres et novatrices.

LE « PLUS »

Les formations de ce concept permettent aux stagiaires qui les ont suivies de pouvoir communiquer sur mon nom @ruthniddamParis dans le cadre de leur promotion.

Durée de la formation

1 journée de 7 heures

**Pas de pré-requis nécessaire
débutant à expert**

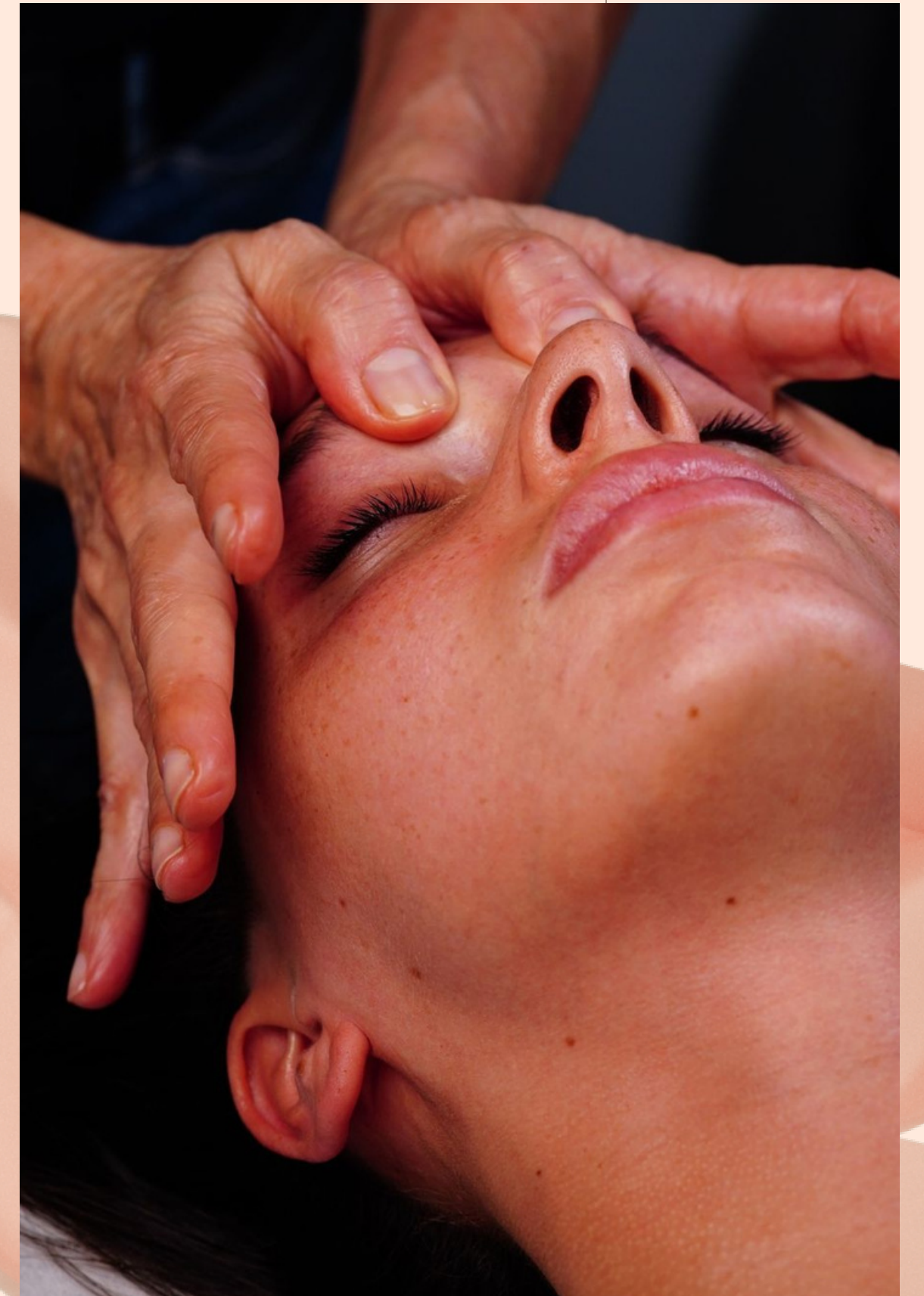

1

Maitriser le protocole du massage du visage

2

Développer ses compétences dans le domaine du bien-être

3

Découvrir et acquérir un protocole très complet

4

Utiliser des produits issus de ma propre expertise et expérience, 100% naturels.

5

Dans un cadre professionnel, proposer à sa clientèle un rituel de bien-être



Déroulé de la journée de formation



9H30 ouverture du centre

10H début de l'atelier

13H pause déjeuner

14H reprise de l'atelier

18H fin de l'atelier



5

Matinée

1

Présentation du soin à travers mon expérience, mon histoire et ses objectifs

2

Mise en place des binômes (un masseur, un massé)

3

Présentation et démonstration de chaque manœuvre, puis mise en situation de l'élève encadré

4

Répétitions des techniques au fil de la découverte du protocole, application et répétition des directives

Après-midi

5

Rotation des binômes

6

Débriefing général

7

Questions/réponses

Pédagogie et évaluation

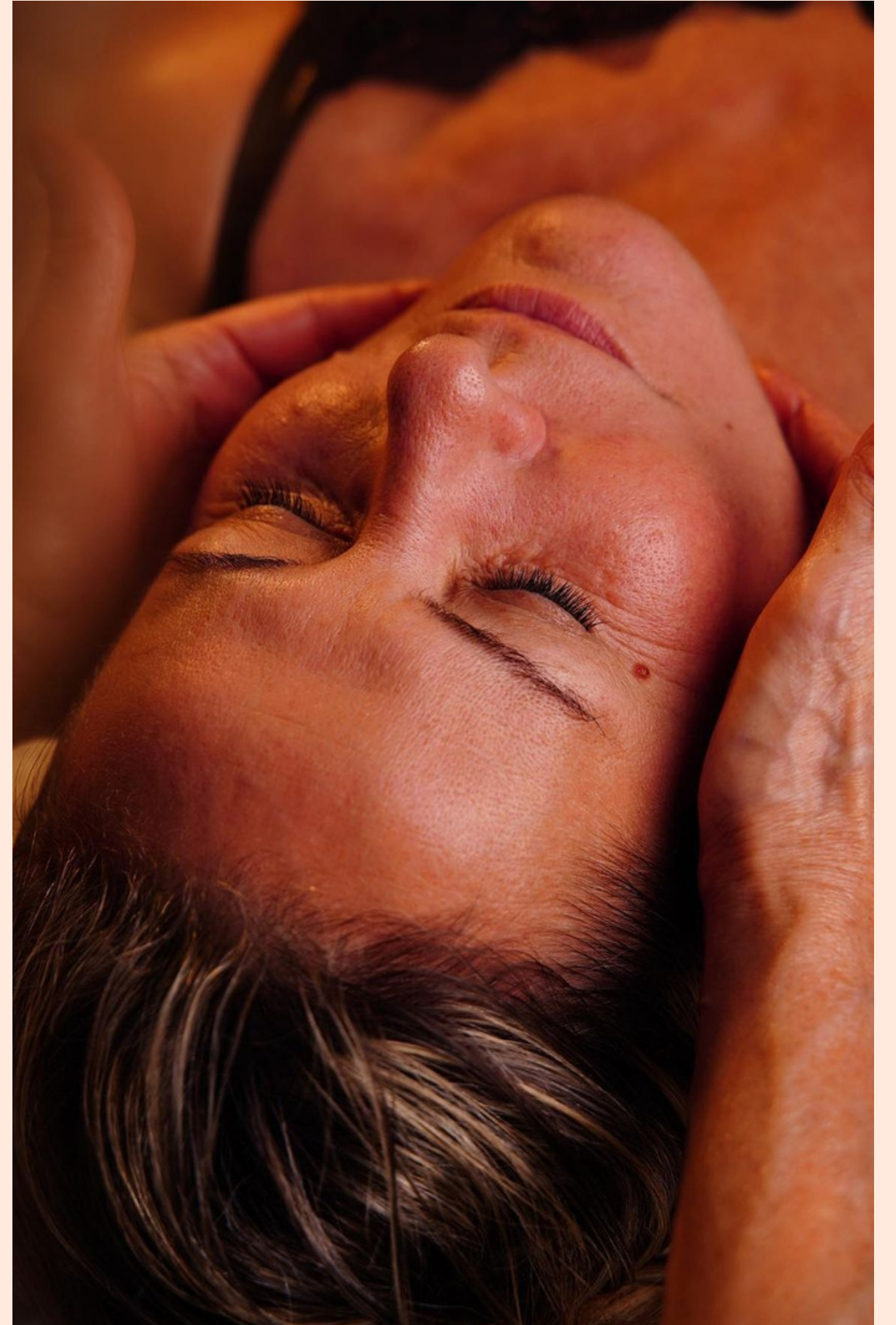

La formation est théorique et pratique.

Alternance de démonstrations et d'ateliers pratiques guidés par Ruth Niddam.

Du matériel professionnel est mis à disposition lors de la formation.

Pratique en binôme et mise en situation pratique individuelle.

Nombre de places : 4 à 6 personnes



Tarif et conditions

Tarif

450 euros TTC*

*Hors frais de transport, hébergement et repas

Conditions Générales de ventes :

L'atelier est réglable 100% à la réservation

Conditions d'annulation :

- 30% sont dus et non remboursables après réservation.
- Si annulation 12 jours calendaires avant l'atelier, remboursement de 70%
- Si annulation 10 jours calendaires avant l'atelier, remboursement de 50%
- Si annulation 8 jours calendaires avant l'atelier, l'acompte de 30%.

10



RUTH NIDDAM

PARIS

Lieu & Accès

Siège Social

RS ESTHÉTIQUE

18 Rue Marbeuf, Rdc cour droite

75008 Paris

Sortie périphérique : Porte Maillot

Station de métro : Franklin Roosevelt (lignes 1 et 9).

Pause déjeuner- plusieurs restaurants et petits commerces pour se restaurer à proximité du centre.

Contact

Pour tout renseignement sur la formation ou validation de votre inscription, contactez Madame Ruth NIDDAM

au 01 40 73 10 10

ou par mail à : contact@ruthniddam.com