

Les Ateliers Facialiste



RUTH NIDDAM
PARIS

Formatrice : Ruth Niddam, Éluée Top facialiste française par ELLE Magazine
Fondatrice et directrice du centre Ruth Niddam - Paris

Facialistes experts en anatomie faciale & morphopsychologie

Ouvert à tous les niveaux de débutant à confirmé

Objectif de l'atelier

Être experts en anatomie faciale utilisent les connaissances de la musculature du visage pour effectuer de nombreuses techniques de massage facial différentes telles que le drainage, le yoga facial et le lifting manuel du visage.

Savoir créer un traitement sur mesure basé sur une analyse approfondie de la peau, des muscles et des expressions.

1

Maîtriser l'anatomie faciale

2

Maîtriser les 4 gestes essentiels : relaxer, détoxifier, lifter, sculpter et raffermir le visage.

3

Développer ses compétences dans le domaine des différentes techniques manuelles pour modeler le visage.

Durée de la formation

2 jours à hauteur de 7 heures par jour

1^{re} journée théorique



Déroulé de la première journée



9H30 ouverture du centre



10H début de l'atelier



13H pause déjeuner



14H reprise de l'atelier

18H fin de l'atelier

Matinée

1 Méthodologie d'apprentissage

2 Thème- l'anatomie du visage :
les os, les muscles, la peau

3 Les différentes catégories de
techniques de base massage
visage, cou et décolleté

4 Questions/réponses

Après-midi

5 Pratiquer les techniques de
base.

6 Démonstration de chaque
technique par la formatrice

7 Réalisation en binôme de
chaque technique par les
stagiaires

2^e journée pratique

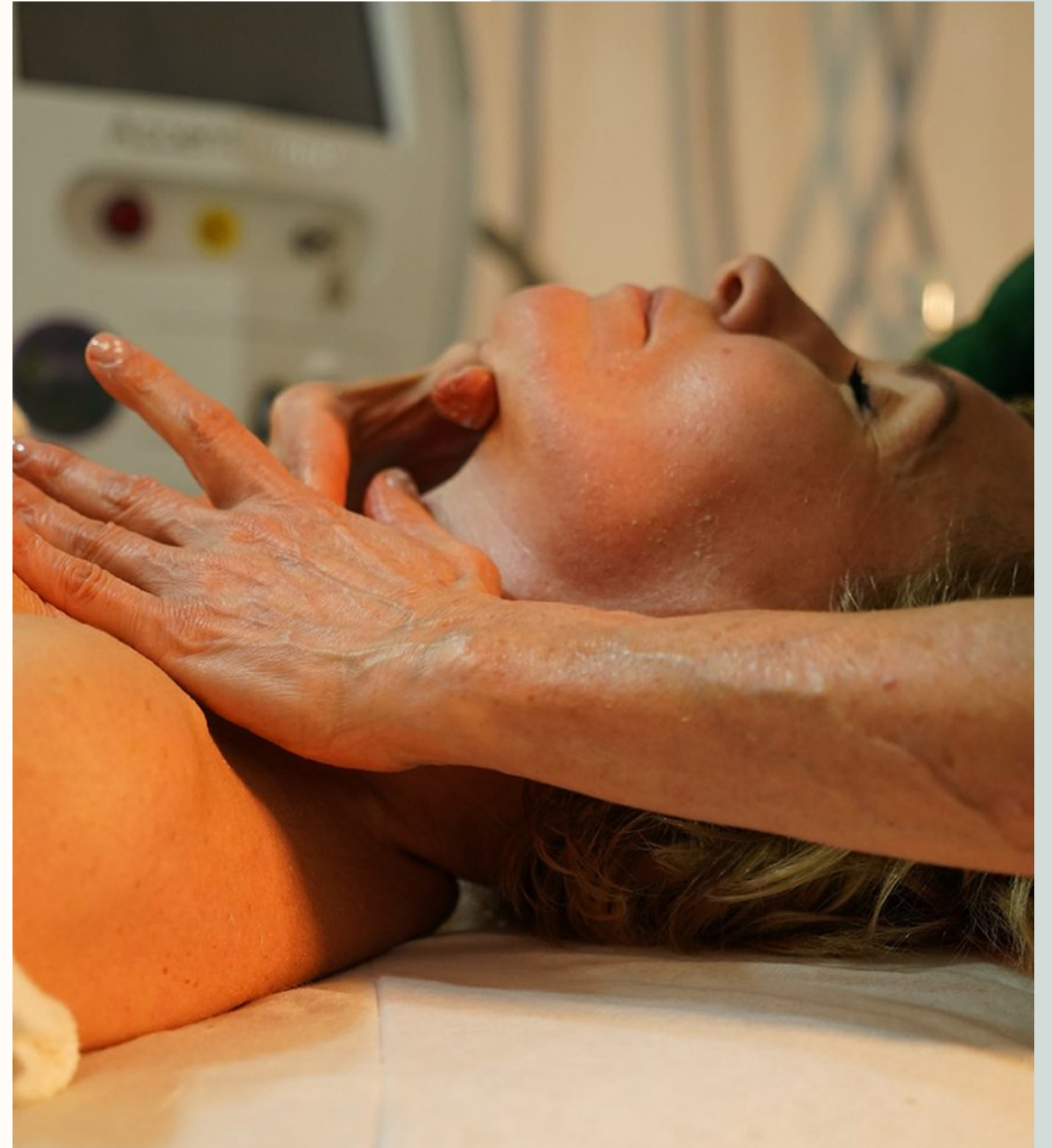

Déroulé de la deuxième journée



9H30 ouverture du centre

10H début de l'atelier

13H pause déjeuner

14H reprise de l'atelier

18H fin de l'atelier

Matinée

1

Révision des techniques acquises le 1er jour

2

Les techniques de base morphopsychologie « Visage »

3

Démonstration de chaque technique par Ruth Niddam

Après-midi

5

Réalisation en binôme de chaque technique par les stagiaires

6

Questions/réponses

7

Évaluation individuelle des acquis

Pédagogie et évaluation



Modalités techniques et pédagogiques

La formation est théorique et pratique.

Alternance de démonstrations et d'ateliers pratiques guidés par Ruth NIDDAM.

Du matériel professionnel est mis à disposition lors de la formation.

Remise d'un support de formation.

Pratique individuelle et en binôme puis mise en situation pratique individuelle.

Suivi et moyens d'évaluation

Une grille d'évaluation individuelle permet d'évaluer chaque stagiaire en préalable de l'entrée et en fin de formation.

Des ateliers pratiques tout au long de l'apprentissage ainsi qu'une mise en situation pratique individuelle en fin de formation permet par ailleurs de valider l'acquisition des compétences techniques et pratiques du stagiaire. Une attestation de formation est remise à chaque stagiaire en fin de formation.

Tarif et conditions



Tarif

1.500 euros TTC*

Hors frais de transport, hébergement et repas

Conditions

Réservable jusqu'à 10 jours avant la formation sous réserve de places restantes

Acompte de 50% à la réservation, paiement final 10j avant la formation pour que l'inscription soit validée

20% de l'acompte restent dûs

Conditions d'annulation :

- 20% de l'acompte sont dus et non remboursables.
- Si annulation 15 jours calendaires avant l'atelier, remboursement de 30% de l'acompte
- Si annulation 10 jours calendaires avant l'atelier, remboursement de 20% de l'acompte,
- Si annulation 8 jours calendaires avant l'atelier, l'acompte de 50% est non remboursable.



RUTH NIDDAM
PARIS

Lieu & Accès

Siège Social

RS ESTHÉTIQUE

18 Rue Marbeuf, RDC, cour droite
75008 Paris

Sortie périphérique : Porte Maillot

Station de métro : Franklin Roosevelt (lignes 1 et 9).

Pause déjeuner- plusieurs restaurants et petits
commerces pour se restaurer à proximité du centre.

Contact

Pour tout renseignement sur la formation ou validation
de votre inscription, contactez Madame Ruth NIDDAM
au 01 40 73 10 10 ou par mail à :
contact@ruthniddam.com